

Prüfung mit dem Augensymbol

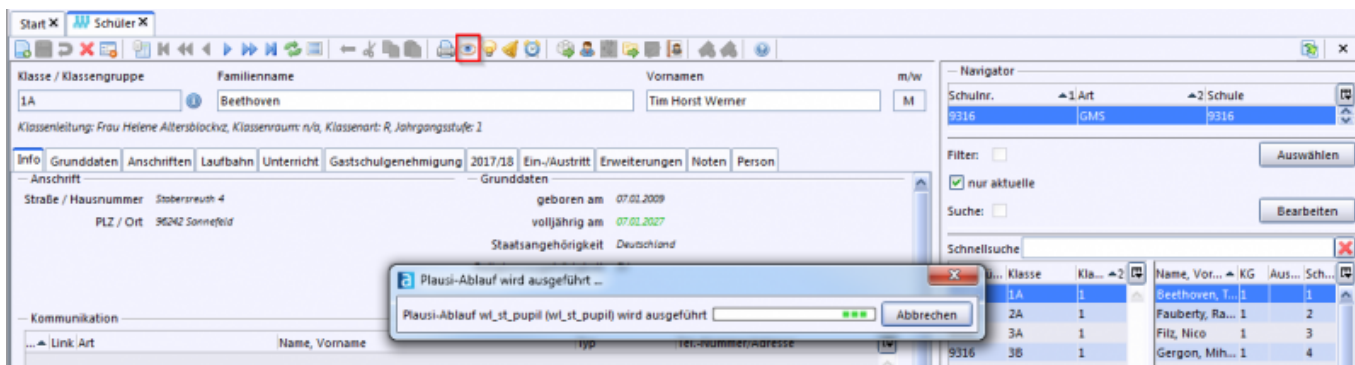

Nach der Änderung oder der Eingabe von Daten kann der aktuelle Datensatz sofort überprüft werden. Dazu klickt man in der Menüleiste auf das Augensymbol. Es öffnet sich ein Dialog, den Sie gegebenenfalls abbrechen können.



Im Idealfall erfolgt die Rückmeldung, dass keine Fehler gefunden wurden. Bestätigen Sie den Dialog mit OK.

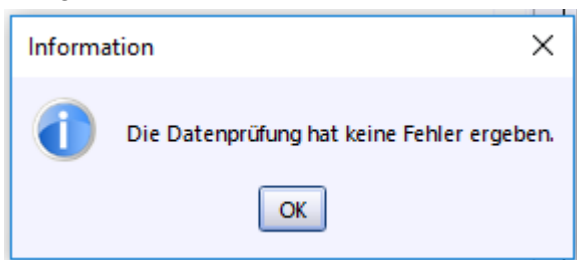

Wenn Fehler im Datensatz gefunden wurden, werden diese in einem eigenen Reiter *Plausifehler* (in diesem Beispiel *Schüler*) aufgelistet. Diese sollten direkt bearbeitet werden. Mit einem Doppelklick auf die Fehlerzeile gelangen Sie zum zu korrigierenden Datensatz.

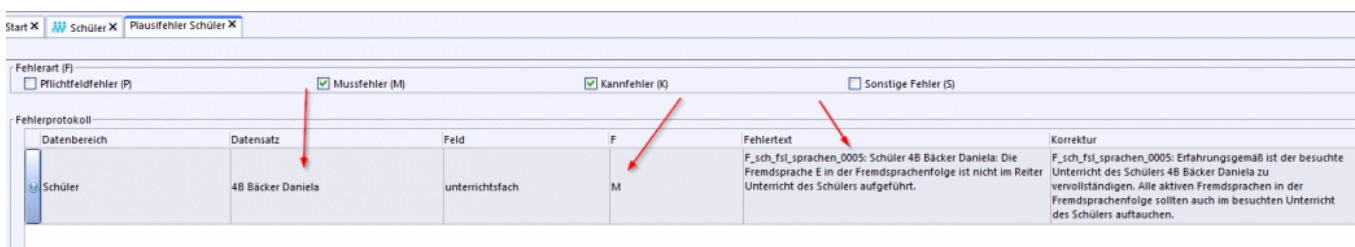

Quelle:

<https://www.asv.bayern.de/doku/> - **Amtliche Schulverwaltung - Dokumentation**

Permanenter Link:

<https://www.asv.bayern.de/doku/alle/datenpruefung/auge>

Letzte Änderung: **01.12.2019 20:45**