

PKZ - Anforderung mit Stammschule ist nicht eigene Schule

Ausgangssituation:

Eine Schule legt einen Referendar an, ohne diesen von ASD abzuholen. Es werden alle Grunddaten eingegeben und dem Referendar wird Unterricht zugewiesen. Als Stammschule trägt die Schule die Seminarschule ein, was auch richtig ist.

Fehlersituation:

Nun versucht die Schule den Lehrer von ASD abzuholen und eine PKZ zu erhalten. Dabei kommt es zu folgender Fehlermeldung:

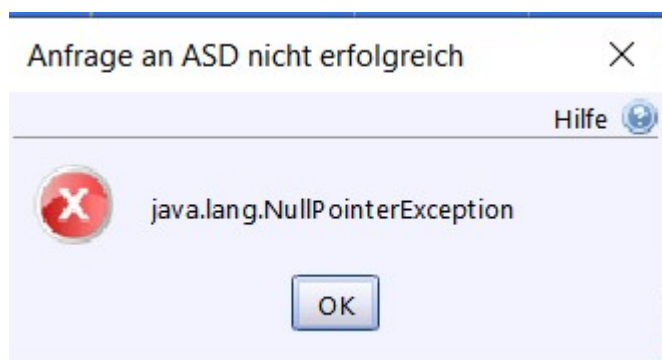

Lösung:

Im Feld Stammschule muss die eigene Schulnummer eingetragen werden im Reiter Dienst.

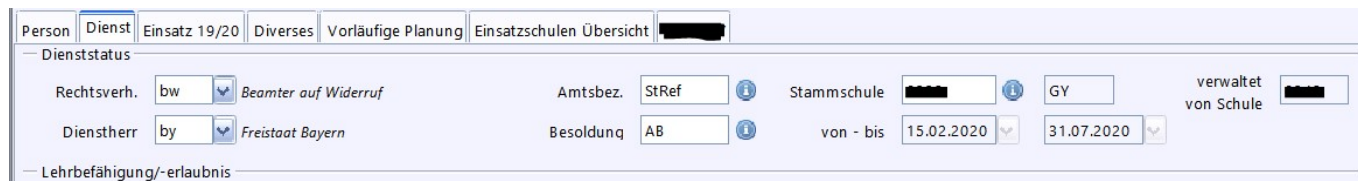

Die Lehrkraft speichern



Den Hinweis mit OK bestätigen

Angaben zur Person

Akadem. Grad	<input type="text"/>	Namensbest. (vor-/nachgest.)	<input type="text"/>	<input type="text"/>
Titel	<input type="text"/>	Geburtsort	<input type="text"/>	
Geburtsdatum	<input type="text"/>	PKZ	<input type="text"/>	<input type="text"/>
Staatsang.	<input type="text"/> Deutschland	<input type="button" value="PKZ anfordern"/>		
Rufname	<input type="text"/>	Geburtsname	<input type="text"/>	
vollst. Name	<input type="text"/>			<input checked="" type="checkbox"/> automatisch generieren

Zeugnisunterschrift

PKZ anfordern drücken im Reiter Einsatz 19/20

Identifizierende Merkmale der gesuchten Person

Familienname	<input type="text"/>	bisheriger Familienname	<input type="text"/>
Vornamen	<input type="text"/>	Geschlecht	<input type="text"/>
Geburtsdatum	<input type="text"/>	PKZ	<input type="text"/>
Geburtsname	<input type="text"/>	Geburtsort	<input type="text"/>

In ASD gefundene Datensätze

Noch keine Anfrage durchgeführt.

PKZ	Familienname	Vornamen	GebDat	Geburtsort	Geburtsname	bish.Familien...
-----	--------------	----------	--------	------------	-------------	------------------

Person in ASD suchen

gewählte Person trifft zu:	<input type="button" value="PKZ übernehmen und Stammdaten anfordern"/>
keine Person trifft zu:	<input type="button" value="neue PKZ anfordern"/>
keine LK / kein BV in ASD gefunden:	<input type="button" value="neue LK / neues BV in ASD anlegen"/>
<input type="button" value="Abbrechen"/>	

PKZ übernehmen und Stammdaten anfordern

nur empfohlene Merkmale anzeigen

Daten übernehmen

Markierte Änderungen übernehmen

Auch auf der folgenden Seite die Änderungen ankreuzen.

Markierte Änderungen übernehmen

Nun sollten im Reiter Dienst die Stammschule wieder richtig ausgefüllt sein, wenn in ASD die Änderung richtig gepflegt wurde.

Quelle:

<https://www.asv.bayern.de/doku/> - **Amtliche Schulverwaltung - Dokumentation**

Permanenter Link:

https://www.asv.bayern.de/doku/alle/lehrer/fehler_pkz_abholen_2020_02

Letzte Änderung: **31.01.2020 11:08**