

Schüler / Einschulungsdatum

Diese Konsistenzprüfung korrigiert das Einschulungsdatum auf den 01.08.x. Führen Sie bitte folgende Schritte durch:

Öffnen Sie *Datei / Verwaltung / Schnittstellen*:

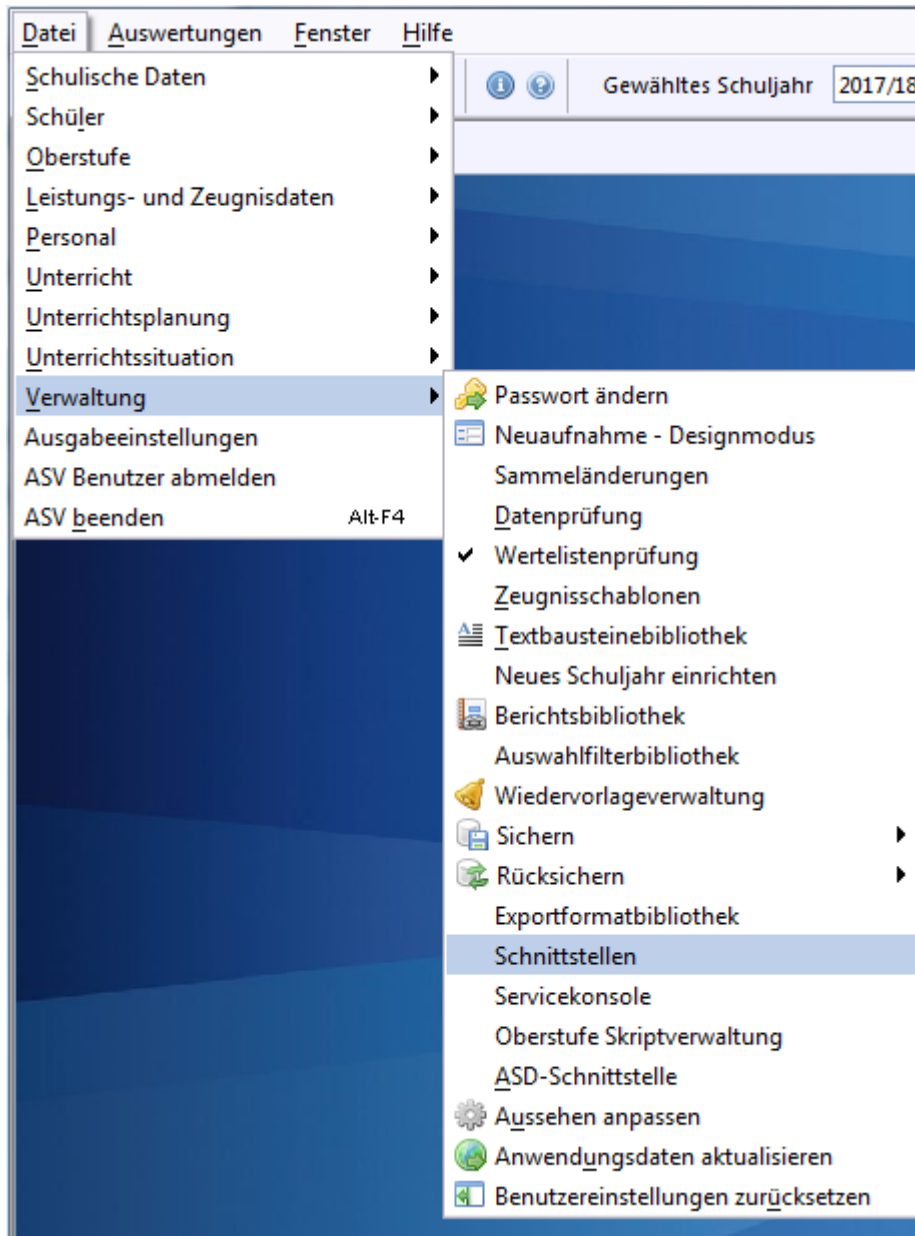

- (1) Wählen Sie die *Konsistenzprüfung ASV (allgemein)*.
- (2) Klicken Sie auf die Schaltfläche *Start*.
- (3) In dem sich öffnenden Fenster wählen Sie *Einschulungsdatum* im Ordner *Schüler*.
- (4) Klicken Sie auf *Prüfung / Start*.

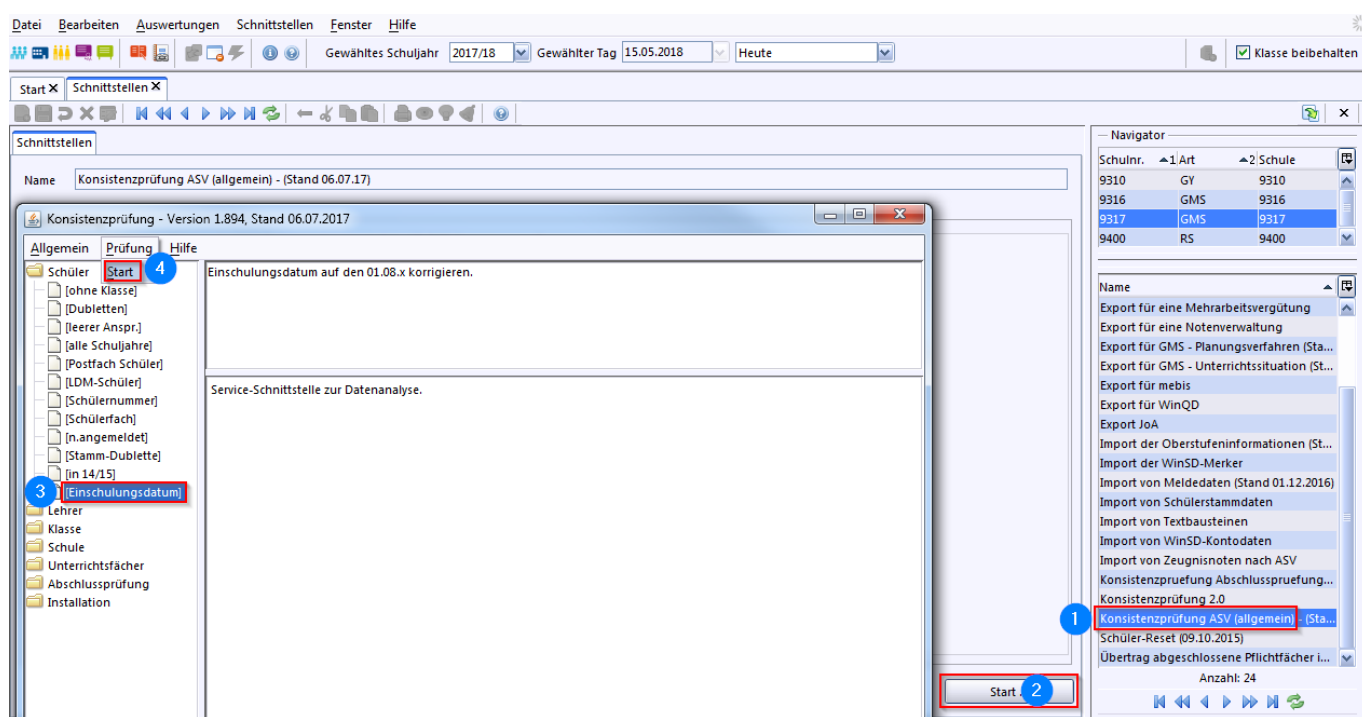

Am Ende der Datenanalyse werden ggf. die zu ändernden Datensätze angezeigt. Bestätigen Sie die Abfrage, ob die Änderungen wirklich durchgeführt und in die Datenbank geschrieben werden sollen.

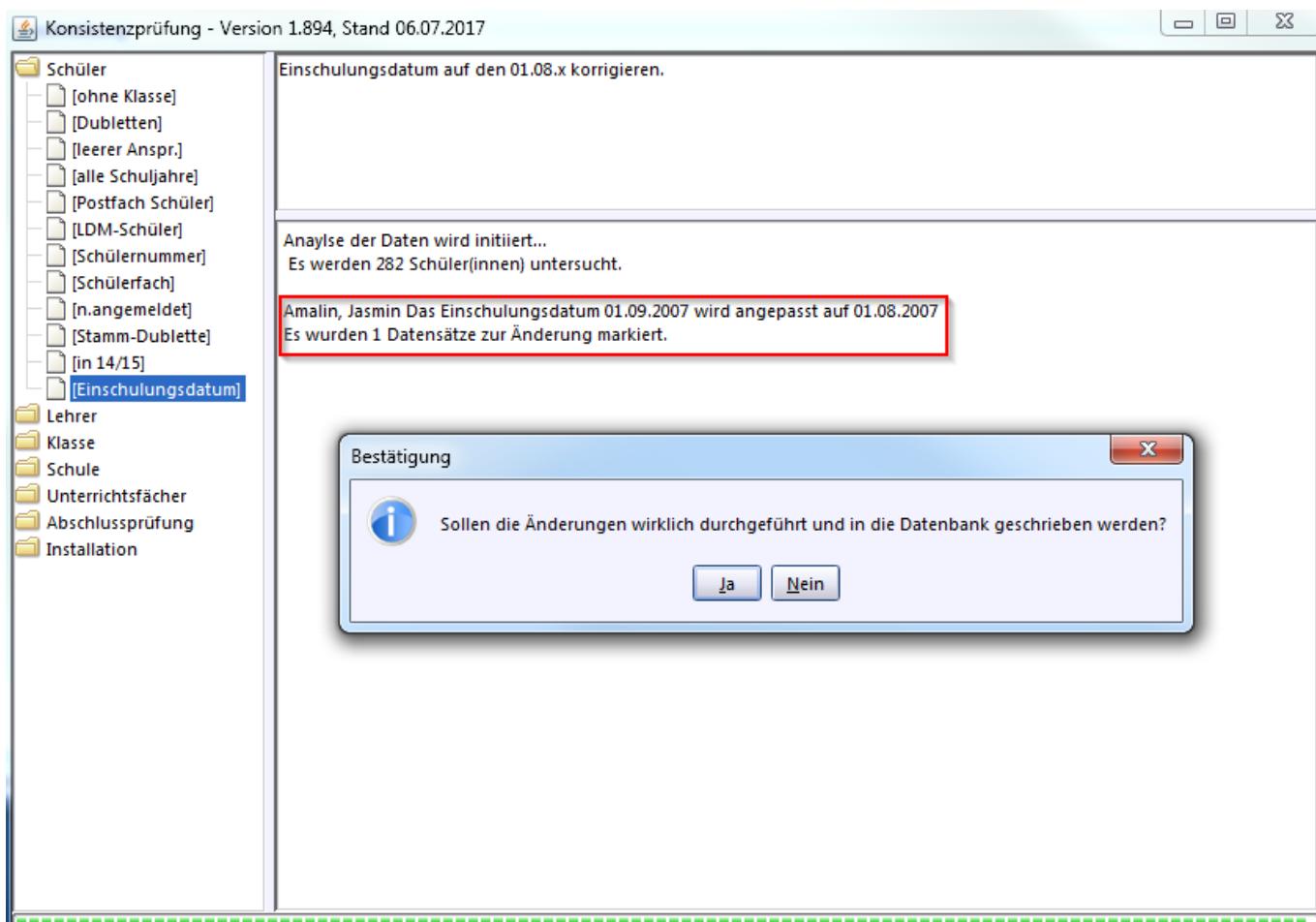

Falls die Suche keinen Treffer ergibt, sind keine Korrekturen erforderlich.

Quelle:

<https://www.asv.bayern.de/doku/> - **Amtliche Schulverwaltung - Dokumentation**

Permanenter Link:

https://www.asv.bayern.de/doku/alle/schnittstellen/konsistenzpruefung/1/schueler_einschulungsdatum

Letzte Änderung: **15.05.2018 16:01**