

# Fehlermeldungen beim Import von Leistungen

Der Import kann aus verschiedenen Gründen fehlschlagen. Die häufigsten Fehler und Lösungswege sind:

## Fehler im Modul Datenbank ... Mehr Datenbanken können nicht geöffnet werden

Dieser Fehler tritt nach einem Access-Update im Februar 2022 auf. Für Anwender von Office 365 lässt sich der Fehler beheben, indem man Access ohne eine Datenbank öffnet und dann über „Konto→Updateoptionen→Jetzt aktualisieren“ mindestens auf die Version 14827.20129 aktualisiert.

Benutzer von Access 2016 finden ein passendes Update auf <https://support.microsoft.com/en-us/topic/databases-on-network-share-can-t-be-accessed-by-multiple-users-in-office-2016-kb4484211-88a51f7f-f7dd-2d9c-0b96-b7fca0867a4f>

## Typen unverträglich

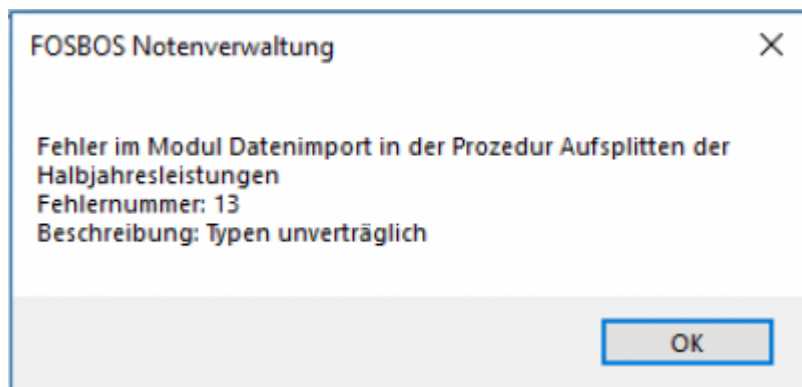

Fehler im Modul Datenimport in der Prozedur Aufsplitten der Halbjahresleistungen  
Fehlernummer: 13  
Beschreibung: Typen unverträglich

### Ursache 1

Die Importdatei ist falsch aufgebaut, z.B. steht in einer Spalte anstatt einer Leistung evtl. die Klasse.

Lösung: Importdatei nach den Vorgaben füllen bzw. richtige Importdatei für entsprechende [Importvariante](#) wählen.

## Ursache 2

Die Importdatei ist falsch kodiert, z.B. mit UTF8-BOM statt UTF8

Lösung: Die Importdatei im Windows-Editor öffnen und dort im Dialog Speichern unter die Kodierung UTF8 auswählen

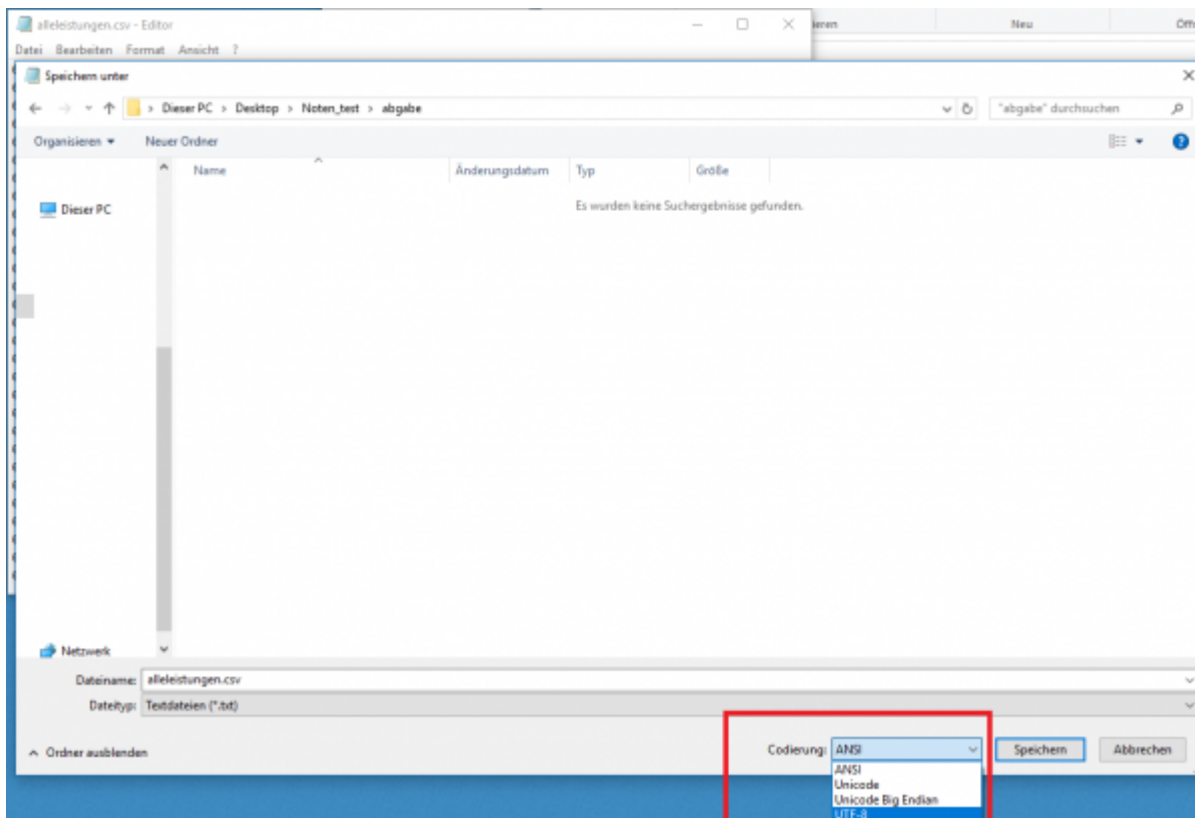

## Fehlernummer 91/Objektvariable



Fehler im Modul Datenbank in der Prozedur Halbjahresleistungen importieren  
Fehlernummer: 91  
Beschreibung: Objektvariable oder With-Blockvariable nicht festgelegt

Ursache: die Notendatei enthält leere Zeilen, die in der csv-Datei so aussehen:

```
;;;;;;;;;;
```

Lösung: Diese Zeilen müssen entfernt werden.

## Halbjahressatz

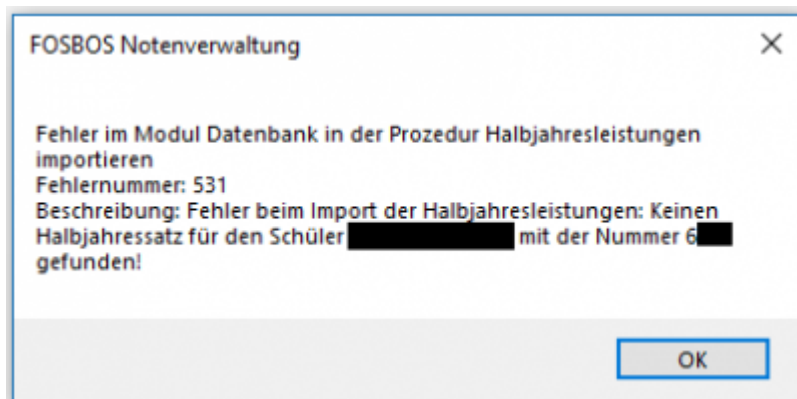

Fehler im Modul Datenbank in der Prozedur Halbjahresleistungen importieren.  
Fehlernummer: 531  
Beschreibung: Fehler beim Import der Halbjahresleistungen. Keinen Halbjahressatz für den Schüler XXXX mit der Nummer XXXX gefunden!

Ursache: Dem Schüler ist in diesem Halbjahr ein **Fach** nicht zugeordnet, welches aber gerade zu importieren versucht wird. Dies kann z.B. auftreten, wenn ein Schüler

- einen anderen Religionsunterricht besucht als im Noten- und Zeugnisprogramm zugeordnet
- in der Vorklasse Noten in einem Fachunterricht einer anderen Ausbildungsrichtung bekommen hat als in der ihm zugeordneten Ausbildungsrichtung
- ein anderes Wahlpflichtfach als zugeordnet besucht

Lösung: Die Lösung unterscheidet sich je nach Fehler. Generell ist folgendes Vorgehen bei der Fehlersuche ratsam:

1. Eingrenzen des Fehlers über Vergleichen der bis zum Abbruch importierten Halbjahresergebnisse mit der csv-Datei
  1. Menü Halbjahresergebnisse öffnen
  2. Kontrolle, in welchen Fächern noch keine Noten eingetragen sind - bis zum Abbruch wurden die Noten eingetragen
  3. Suche in der csv-Datei nach der Schülernummer - Vergleich der Eintragungen mit den im Menü Halbjahresergebnisse angezeigten Fächern
2. Korrektur je nach Fehlerquelle:
  1. Korrektur direkt in der csv-Datei: evtl. überzähliges Fach löschen
  2. falscher Religionsunterricht: Menü [Schülerdaten pflegen](#) - Reiter Schulbesuch - Religionsunterricht: korrekten Unterricht eintragen
  3. falsche Ausbildungsrichtung: Menü [Schülerdaten pflegen](#) - Reiter Schulbesuch - Klassengruppe korrekt eintragen
  4. falscher Wahlpflichtunterricht: Menü [Wahlpflichtunterricht](#) - Schüler zuweisen - Schüler korrekt zuordnen

Quelle:

<https://www.asv.bayern.de/doku/> - **Amtliche Schulverwaltung - Dokumentation**

Permanenter Link:

[https://www.asv.bayern.de/doku/bs/fosbos/noze/import\\_leistungen\\_fehler](https://www.asv.bayern.de/doku/bs/fosbos/noze/import_leistungen_fehler)

Letzte Änderung: **11.02.2022 12:22**