

Schülerdaten - Reiter Grunddaten

Grundlegende Informationen zum Schüler tragen Sie unter *Grunddaten* ein.

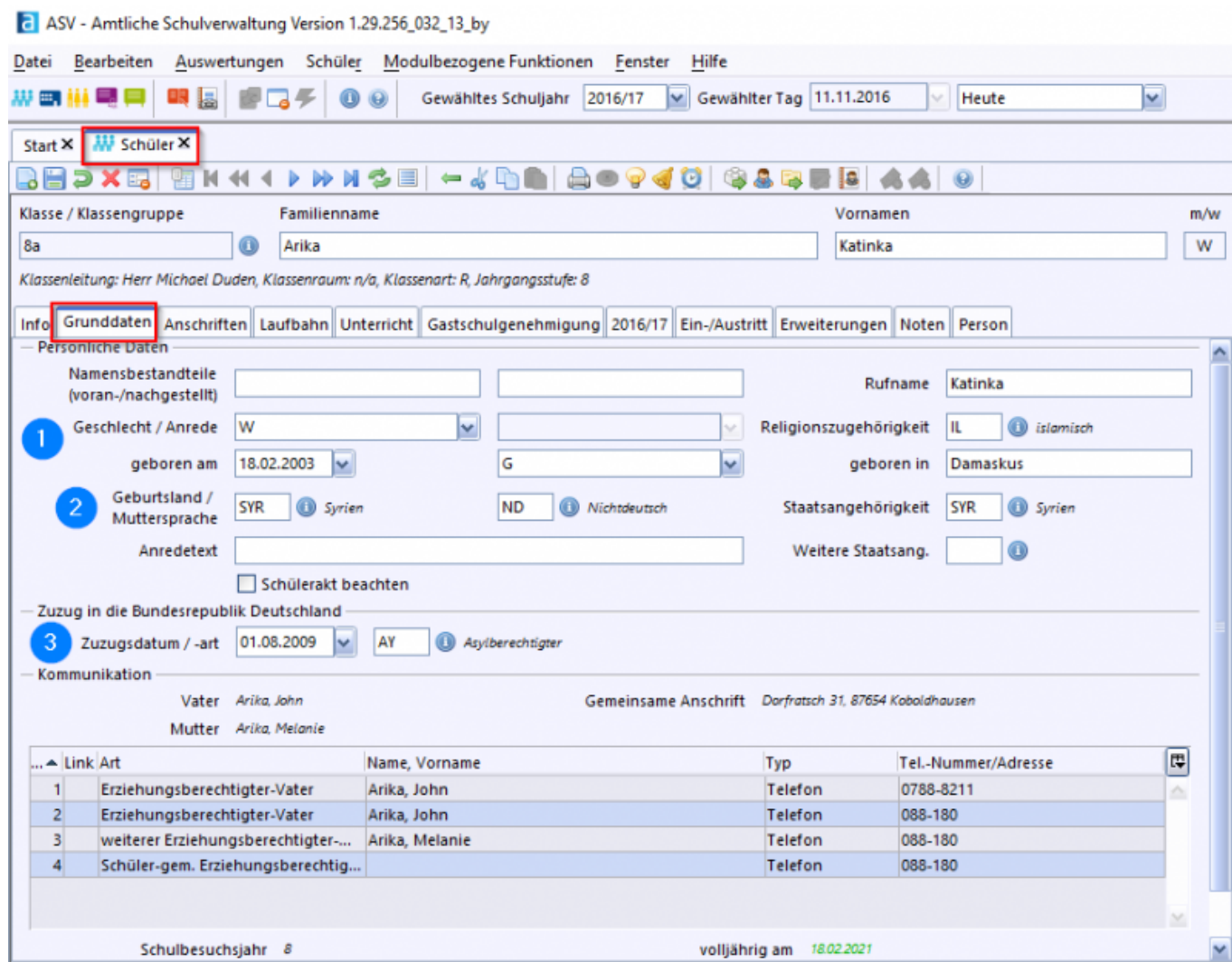

Das Feld *Anrede* ist nur bei Schülern aktiv, die älter als 16 Jahre sind.



Das Geburtsdatum des Schülers muss älter als drei und jünger als 80 Jahre sein, ansonsten erscheint beim Speicherversuch eine entsprechende Fehlermeldung. Der Wert G (vollständige Gültigkeit des Geburtsdatum) ist vorgelegt.

Für die Felder *Geburtsland* und *Staatsangehörigkeit* wählen Sie die entsprechenden Werte über die blauen Info-Icons aus.

Im Feld *Muttersprache* besteht die Möglichkeit, *Deutsch* oder *Nichtdeutsch* einzutragen.

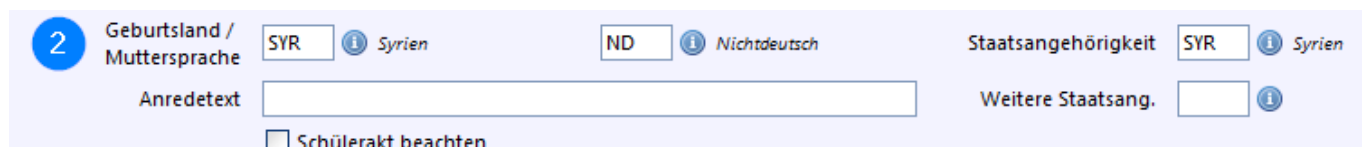

Besitzt ein Schüler eine weitere Staatsangehörigkeit, wird diese im entsprechenden Feld eingetragen.

Ist der Schüler in die Bundesrepublik Deutschland zugezogen, wird dies hier unter Angabe der Zuzugsart vermerkt:

3 Zuzugsdatum / -art  Asylberechtigter

Das Zuzugsdatum darf nicht vor dem Geburtsdatum liegen, ansonsten erscheint eine Fehlermeldung.

Der Maskenbereich *Kommunikation* unterscheidet sich je nach Schultyp. Hier erscheinen Daten, die im Reiter *Anschriften* eingetragen wurden.

Quelle:

<https://www.asv.bayern.de/doku/> - **Amtliche Schulverwaltung - Dokumentation**

Permanenter Link:

<https://www.asv.bayern.de/doku/einfuehrung/schueler/schuelerdaten/grunddaten>

Letzte Änderung: **26.03.2020 12:44**