

Schülerdaten - Reiter Person

Hier können Sie Geschwister des Schülers suchen und zuordnen.

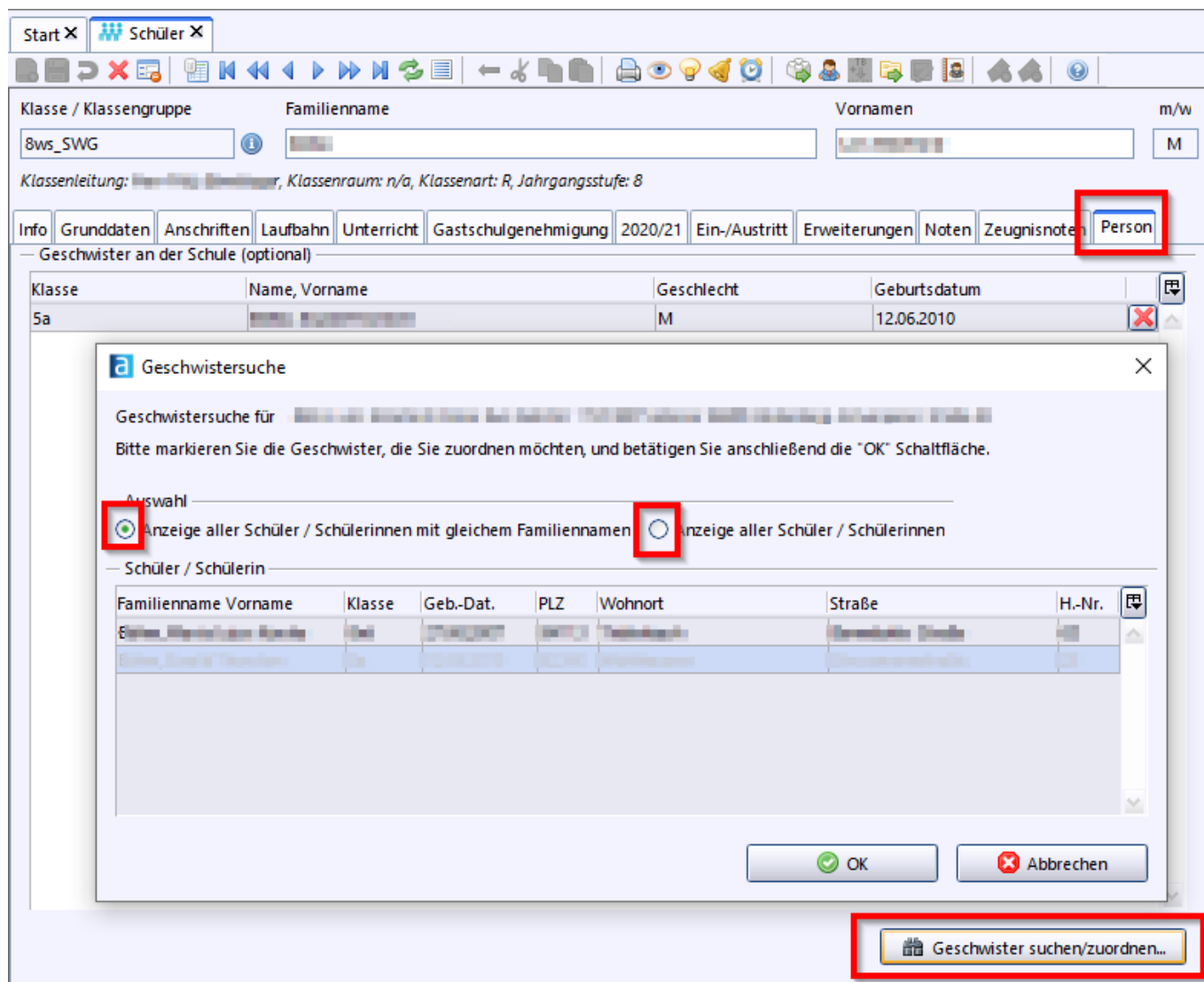

Wenn Sie rechts unten auf den Button *Geschwister suchen/zuordnen...* klicken, öffnet sich das Fenster *Geschwistersuche*. Bei der Auswahl gibt es zwei Möglichkeiten:

Zur Auswahl stehen Ihnen die

- *Anzeige aller Schüler / Schülerinnen mit gleichem Familiennamen*
- *Anzeige aller Schüler / Schülerinnen*

In der Trefferliste können Sie die Daten des Geschwisterkindes markieren und in den Reiter *Person* übernehmen. Die Zuordnung des Geschwisterkindes lässt sich mit Hilfe der Schaltfläche *Abbrechen* wieder löschen.

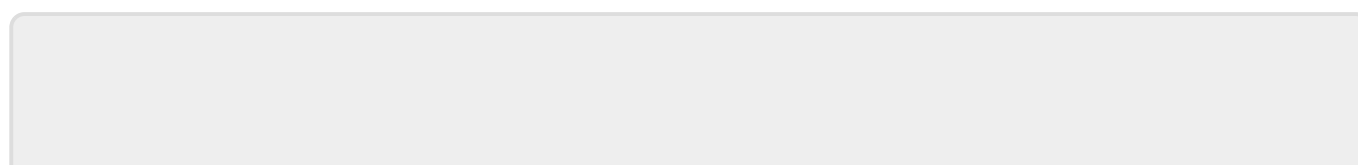

Quelle:

<https://www.asv.bayern.de/doku/> - **Amtliche Schulverwaltung - Dokumentation**

Permanenter Link:

<https://www.asv.bayern.de/doku/einfuehrung/schueler/schuelerdaten/person>

Letzte Änderung: **04.01.2021 20:11**