

3. Schülerinnen und Schüler der flexiblen Grundschulklasse zuweisen

 Bitte beachten sie die Hinweise zum Problem mit der Versetzung unter der Version 2.11.428: [Problem mit der Sammelversetzung in der Flexiblen Eingangsstufe in der ASV Version 2.11.428](#)

Über *Datei / Schüler / Sammelversetzungen* kann man mühelos die Schüler den einzelnen Klassengruppen zuordnen.

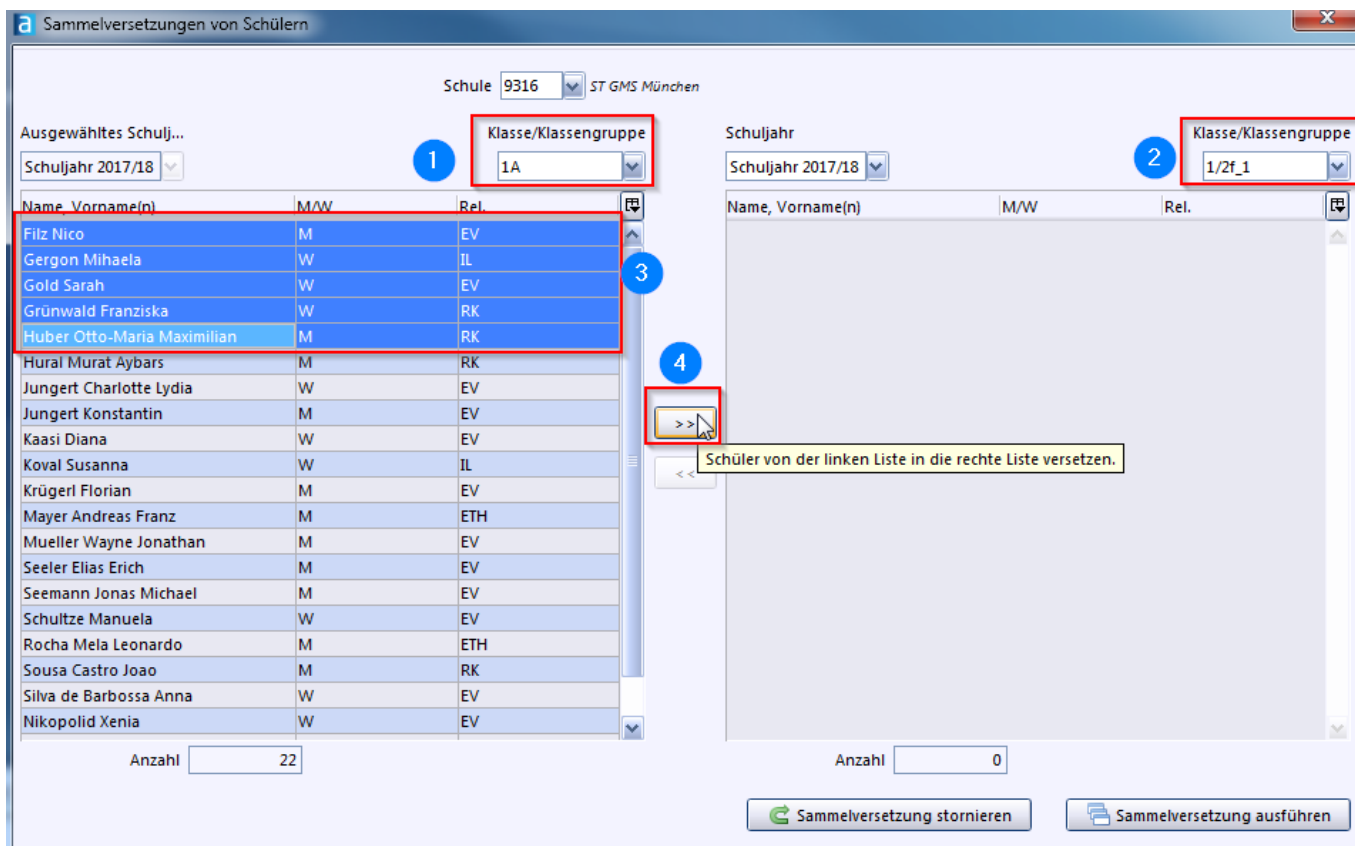

Mit einem Klick auf die Schaltfläche *Sammelversetzung ausführen* werden die ausgewählten Schüler in die neue Klassengruppe versetzt.

Sammelversetzung von Schülern

Schule

Ausgewähltes Schulj... Klasse/Klassengruppe Schuljahr Klasse/Klassengruppe

Name, Vorname(n)	M/W	Rel.
Hural Murat Aybars	M	RK
Jungert Charlotte Lydia	W	EV
Jungert Konstantin	M	EV
Kaasi Diana	W	EV
Koval Susanna	W	IL
Krügerl Florian	M	EV
Mayer Andreas Franz	M	ETH
Schultze Manuela	W	EV
Sousa Castro Joao	M	RK
Mueller Wayne Jonathan	M	EV
Seemann Jonas Michael	M	EV
Seeler Elias Erich	M	EV
Rocha Mela Leonardo	M	ETH
Silva de Barbossa Anna	W	EV
Nikopolid Xenia	W	EV
Meyer Elke	W	EV
Paviciz Vjenceslav	M	IL

Anzahl

Name, Vorname(n)	M/W	Rel.
Filz Nico	M	EV
Gergon Mihaela	W	IL
Gold Sarah	W	EV
Grünwald Franziska	W	RK
Huber Otto-Maria Maximilian	M	RK

Anzahl

Quelle:

<https://www.asv.bayern.de/doku/> - **Amtliche Schulverwaltung - Dokumentation**

Permanenter Link:

https://www.asv.bayern.de/doku/gms/klassen/klassenarten/gms_flexible_eingangsstufe/gms_flexible_eingangsstufe_3

Letzte Änderung: **07.04.2020 12:47**