

# Schülerdaten: Reiter Unterricht

## Reiter Unterricht im Anzeigemodus

Über den Reiter *Unterricht* des Moduls *Schüler* kann der gesamte besuchte Unterricht eines Schülers überblickt werden. Über den Navigator rechts können Schüler ausgewählt werden.

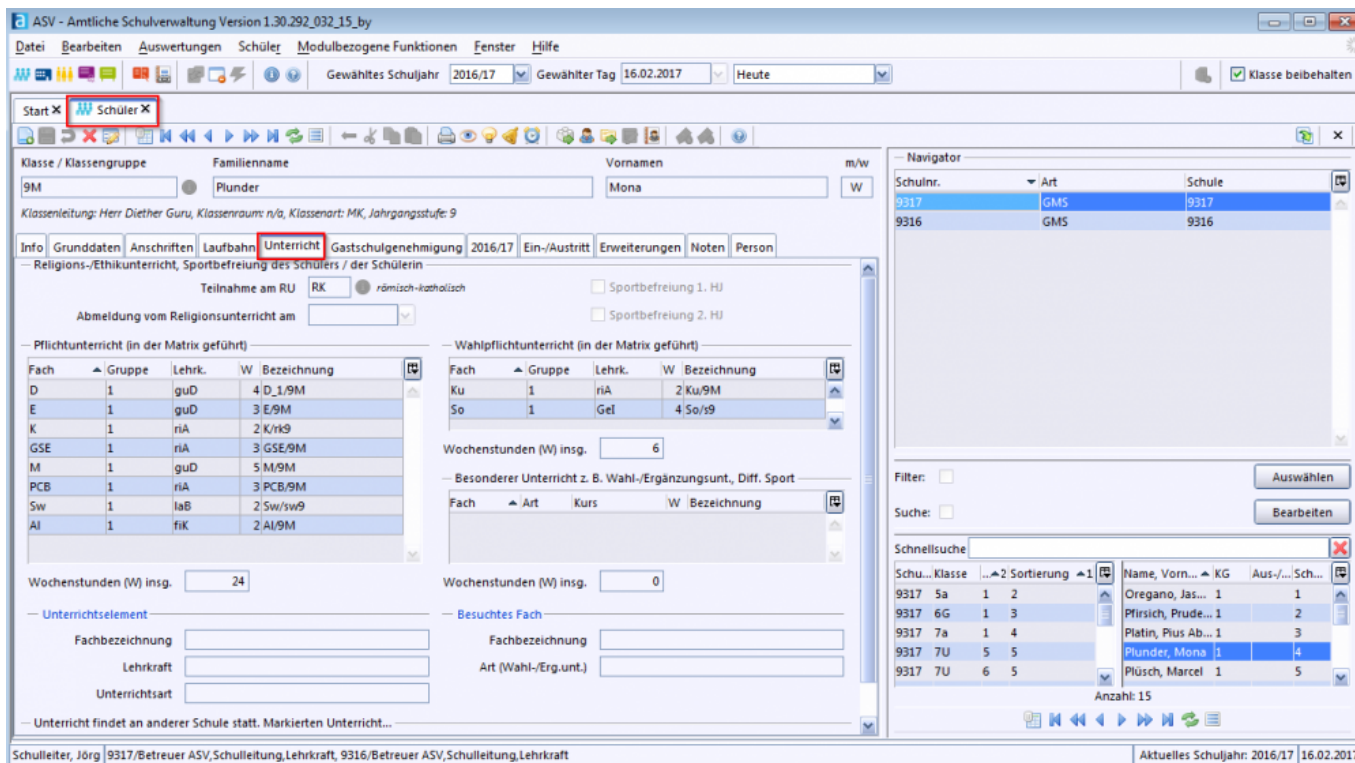

## Reiter Unterricht im Bearbeitungsmodus

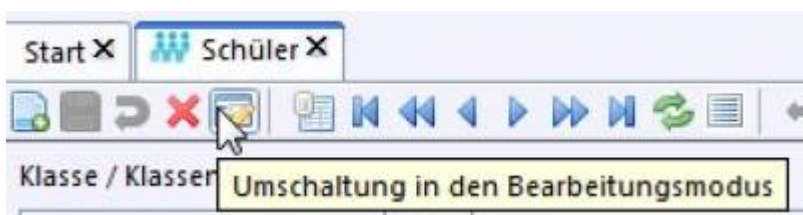

Durch Umschalten in den Bearbeitungsmodus können einzelne Änderungen getätigt werden.

Auf diesem Reiter finden sich hauptsächlich

1. alle Pflicht- und Wahlpflichtfächer aus der jeweiligen Klassenzeile der Matrix, die dem Schüler im Fenster *Datei / Schüler / Fächerwahl* direkt zugeordnet wurden und
2. alle Fächer des *Besonderen Unterrichts*, die im Modul *Datei / Schulische Daten / Fächer* zur Anzeige beim *Besonderen Unterricht* markiert wurden und die der Schüler gewählt hat.

Eingestellt werden muss bei gruppenteiligem Unterricht hier die vom Schüler besuchte Unterrichtsgruppe. Die unterrichtende Lehrkraft wird automatisch ergänzt. Der besuchte *Besondere Unterricht* muss für jeden Schüler überprüft und gegebenenfalls ergänzt werden.

Info Grunddaten Anschriften Laufbahn **Unterricht** Gastschulgenehmigung 2016/17 Ein-/Austritt Erweiterungen Noten Person

– Religions-/Ethikunterricht, Sportbefreiung des Schülers / der Schülerin

Teilnahme am RU  📘 römisch-katholisch  Sportbefreiung 1. HJ  
 Sportbefreiung 2. HJ

Abmeldung vom Religionsunterricht am

– Pflichtunterricht (in der Matrix geführt)

Fach	Gruppe	Lehrk.	W	Bezeichnung	
D	1	guD	4	D_1/9M	✖
E	1	guD	3	E/9M	✖
K	1	riA	2	K/rk9	✖
GSE	1	riA	3	GSE/9M	✖
M	1	guD	5	M/9M	✖
PCB	1	riA	3	PCB/9M	✖
Sw	1	laB	2	Sw/sw9	✖
AI	1	fiK	2	AI/9M	✖

Wochenstunden (W) insg.

– Wahlpflichtunterricht (in der Matrix geführt)

Fach	Gruppe	Lehrk.	W	Bezeichnung	
Ku	1	riA	2	Ku/9M	✖
So	1	GeI	4	So/s9	✖

Wochenstunden (W) insg.

– Besonderer Unterricht z. B. Wahl-/Ergänzungsunt., Diff. Sport

Fach	Art	Kurs	W	Bezeichnung	
					✖

Wochenstunden (W) insg.

## Unterricht an anderer Schule

Einzelne Unterrichtselemente können an [anderen Schulen](#) verortet werden.

PCB	1	riA	3	PCB/9M	✖
Sw	1	laB	2	Sw/sw9	✖
AI	1	fiK	2	AI/9M	✖

Wochenstunden (W) insg.

– **Unterrichtselement**

Fachbezeichnung

Lehrkraft

Unterrichtsart

– Unterricht findet an anderer Schule statt. Markierten Unterricht...

## Besonderer Unterricht

Der besuchte *Besondere Unterricht* einzelner Schüler muss nachbearbeitet werden. Das Pull-down-Menü zeigt alle Fächer an, die bei *Datei / Schulische Daten / Fächer* zur Anzeige beim *Besonderen Unterricht* markiert wurden.

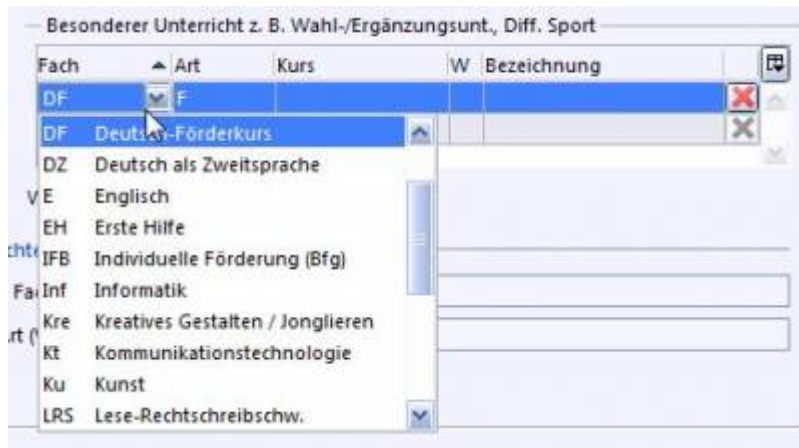

[Weiterführende Informationen zum Besonderen Unterricht](#)

## Fächer/Fächerwahl

[Weiterführende Informationen zum Bereich Fächer/Fächerwahl der Schüler](#)

Quelle:

<https://www.asv.bayern.de/doku/> - **Amtliche Schulverwaltung - Dokumentation**

Permanenter Link:

[https://www.asv.bayern.de/doku/gms/schueler/schueler\\_unterricht](https://www.asv.bayern.de/doku/gms/schueler/schueler_unterricht)

Letzte Änderung: **03.03.2021 17:29**