

### Anlegen der benötigten Fächerspalten in der Matrix

Öffnen Sie das Modul Fächer: Datei → Schulische Daten → Fächer und erhöhen Sie bei den Fächern Deutsch und Mathematik die Anzahl der Fachgruppen (Reiter Einstellungen) auf 3

Der folgende Screenshot zeigt den relevanten Ausschnitt aus der Matrix:

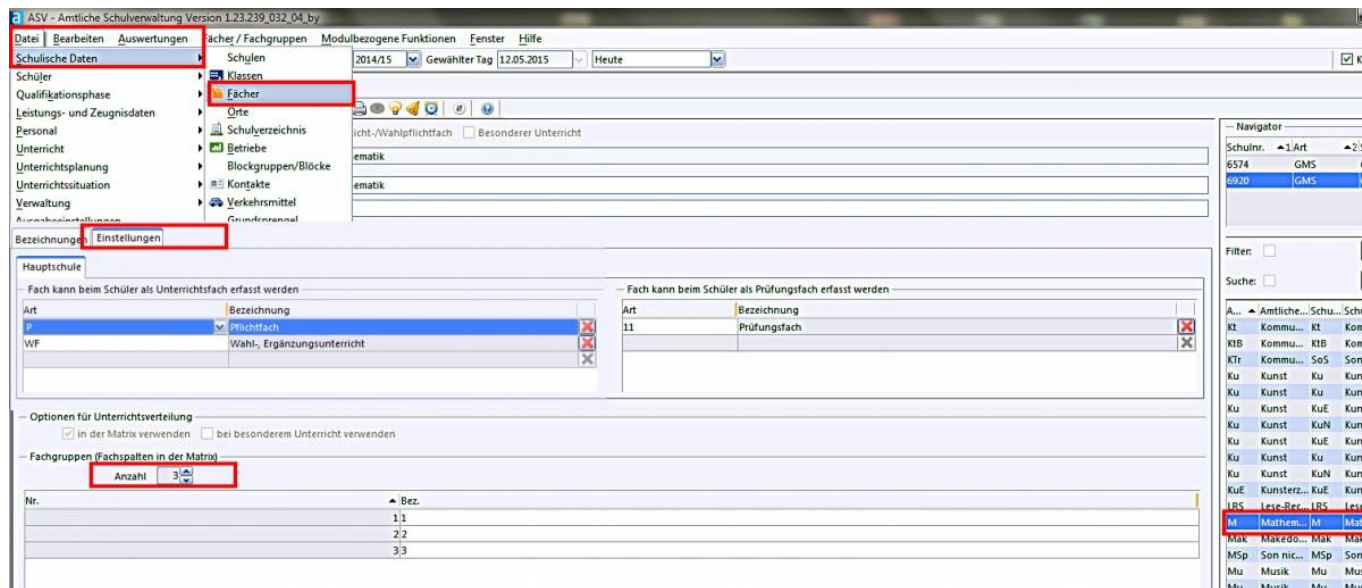

Der folgende Screenshot zeigt den relevanten Ausschnitt aus der Matrix:

ASV - Amtliche Schulverwaltung Version 1.23.239\_032\_04\_by

Datei Bearbeiten Auswertungen Unterrichtselement Modulbezogene Funktionen Fenster Hilfe

Gewähltes Schuljahr 2014/15 Gewählter Tag 12.05.2015

Start X Fächer / Fachgruppen X Matrix

Schulnr. 6920 Klassleitung Koppel rk6 — Schüler  
 Klasse 5 Bildungsg. MS\_Regel 5, 6a, 6b STCH UEleme  
 Fach K Lehrkraft STCH Bereich  
 Bezeichnung K/rk6 WStd 2 UnterrArt p UnterrSprache  
 geschützt Abweichung Farbe Kursstär

| Fach       | K            | Ev           | Eth_1        | Eth_2        | FÜU       | D_1       | D_2       | D_3 | M_1       | M_2       | M_3 | E_1 |
|------------|--------------|--------------|--------------|--------------|-----------|-----------|-----------|-----|-----------|-----------|-----|-----|
| Std Bedarf | 8            | 12           | 2            |              | 9         | 46        |           |     | 45        |           |     | 38  |
| zugeteilt  | 8            | 12           | 2            |              | 9         | 46        |           |     | 45        |           |     | 38  |
| 5          | STCH<br>2rk6 | ASEV<br>2    | HOCH<br>1et9 | BEMA<br>1et9 | BOGE<br>1 | KACH<br>5 | BÖGE<br>2 |     | KACH<br>5 | BÖGE<br>2 |     |     |
| 6a         | STCH<br>2rk6 | BRGE<br>2ev6 | HOCH<br>1et9 | BEMA<br>1et9 | KÖHE<br>1 | BÖGE<br>5 |           |     | BRSU<br>5 |           |     |     |
| 6b         | STCH<br>2rk6 | BRGE<br>2ev6 | HOCH<br>1et9 | BEMA<br>1et9 | KÖHE<br>1 | BEMA<br>5 |           |     | BEMA<br>5 |           |     |     |
| 7          | MAKA<br>2rk8 | BRGE<br>2    | HOCH<br>1et9 | BEMA<br>1et9 |           | MOTH<br>5 | KÖHE<br>2 |     | MOTH<br>5 | BÖGE<br>2 |     |     |
| 8          | MAKA<br>2rk8 | HIBA<br>2    | HOCH<br>1et9 | BEMA<br>1et9 |           | ICEL<br>5 | HIBA<br>3 |     | SCEL<br>4 | HIBA<br>2 |     |     |
| 9          | MAKA<br>2    | HIBA<br>2    | HOCH<br>1et9 | BEMA<br>1et9 |           | WIMI<br>5 |           |     | WIMI<br>5 |           |     |     |
| V1         | MAKA<br>2rk0 | HIBA<br>2ev0 | HOCH<br>1et9 | BEMA<br>1et9 | NEKA<br>3 | NEKA<br>5 |           |     | NEKA<br>5 |           |     |     |
| V2         | MAKA<br>2rk0 | HIBA<br>2ev0 | HOCH<br>1et9 | BEMA<br>1et9 | HOCH<br>3 | HOCH<br>5 |           |     | HOCH<br>5 |           |     |     |

Ändern Sie nun die Einträge wie oben beschrieben. Tragen Sie die Abweichung bei der Integrierten Lehrerreserve Zusatzgrund „R“ und „+1“ (bei Differenzierungen „U“ „+1“) jeweils in die dritte Spalte bei beiden Fächern ein:

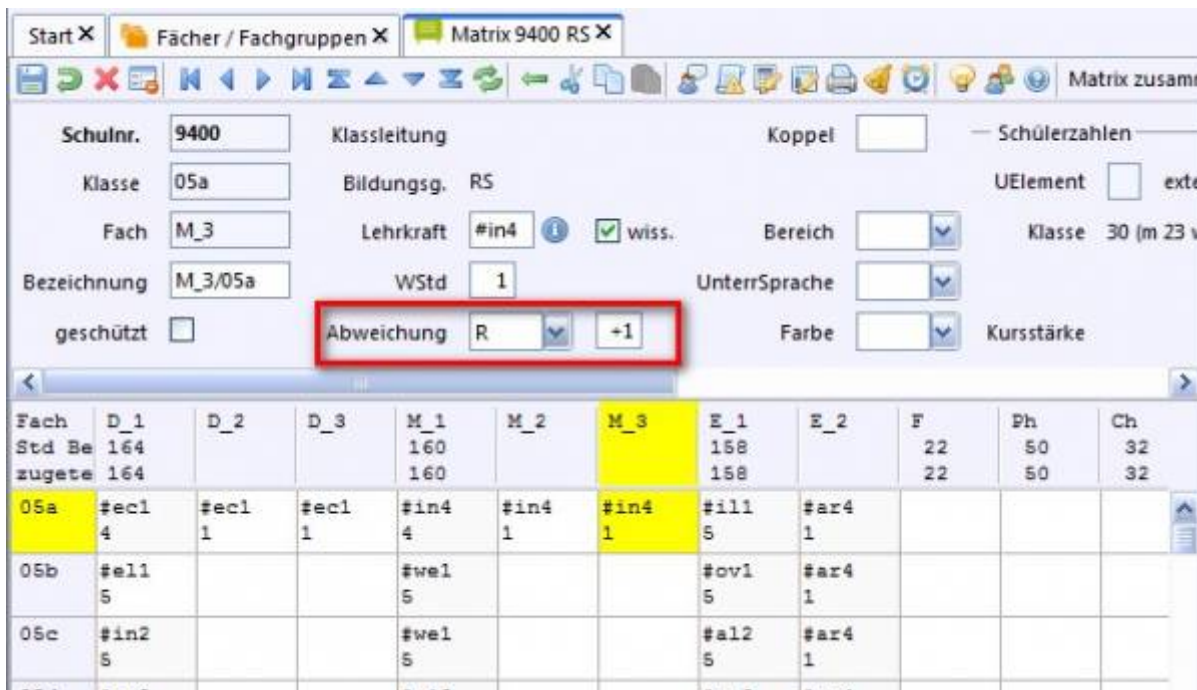

Für die Übernahme in Stundenplanprogramme können auch schon Zeitkoppeln (hier il1 und il2) angelegt werden. Die eigene Koppelbezeichnung wird in die Zelle eingetragen und die Meldung bestätigt:

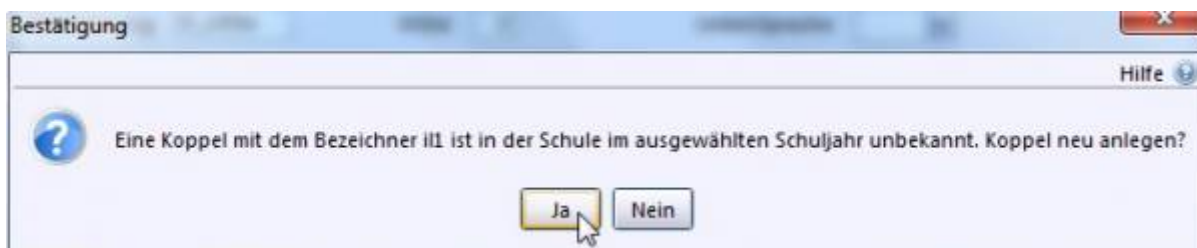

Die Matrixeinträge sehen dann z.B. wie folgt aus:

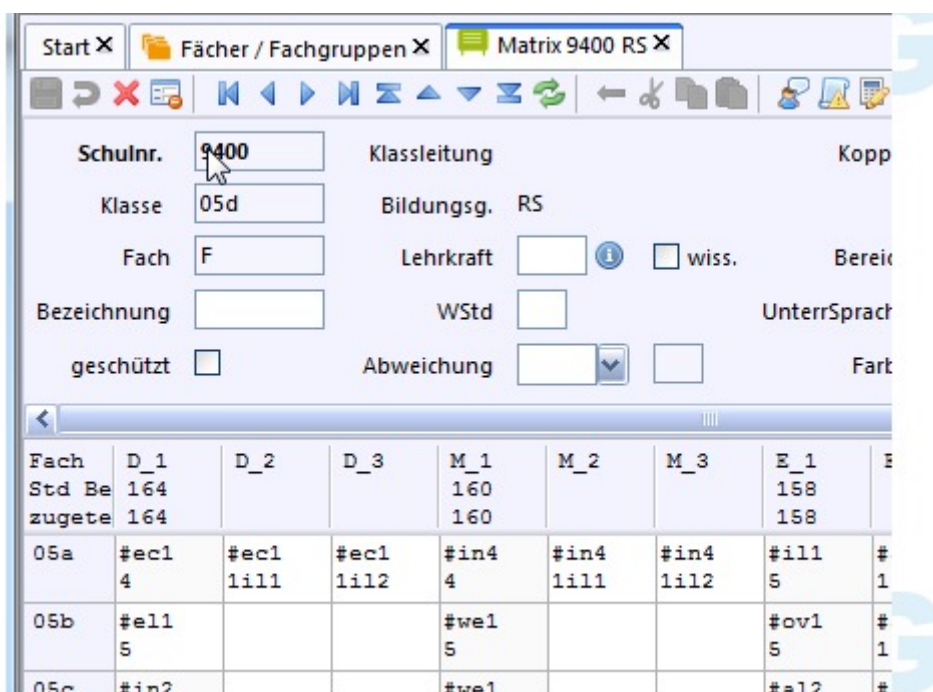

### Nun ordnen Sie die Schüler den entsprechenden Unterrichten zu.

Öffnen Sie hierzu die Liste Pflicht-/Wahlpflichtunterricht (Datei → Unterricht → Unterrichtsverteilung). Abhängig von der Eintragung in WinLD hat die ASV den 3 Unterrichten entweder **alle** oder **keine** Schüler zugeordnet. Wurden die Stunden der Integrierten Lehrerreserve in der WinLD bereits mit 3 Spalten geführt, sind i.d.R. **alle, d.h. zu viele** Schüler zugeordnet:

The screenshot shows the 'Liste Pflicht 0460 RS' window in WinLD. The metadata section shows: Schulnr. 0460, Klasse/-ngruppe 5 A, Fach/-gruppe Swe, Koppel s56, Klassenleitung Dre Drexler, Bildungsgang RS, and 5 A Reg; 5 D, 5 E gei; 5 A, 5 E Dec; ... The table below lists lessons with columns: Klasse, Fach, Lehrkraft, WStd, Koppel, Abw Art, Abw WStd, wiss, Bezeichnung, Schüler tats., Schüler gepl., and Schüler extern. A red box highlights the first six rows of the table.

| Klasse | Fach | Lehrkraft | WStd | Koppel | Abw Art | Abw WStd | wiss                                | Bezeichnung | Schüler tats. | Schüler gepl. | Schüler extern |
|--------|------|-----------|------|--------|---------|----------|-------------------------------------|-------------|---------------|---------------|----------------|
| 5 A    | D_1  | Dre       | 4    |        |         |          | <input checked="" type="checkbox"/> | D_1/5 A     | 31            | 31            |                |
| 5 A    | D_2  | Dre       | 1    |        |         |          | <input checked="" type="checkbox"/> | D_2/5 A     | 31            |               |                |
| 5 A    | D_3  | Dre       | 1    | U      |         | 1        | <input checked="" type="checkbox"/> | D_3/5 A     | 31            |               |                |
| 5 A    | M_1  | Con       | 4    |        |         |          | <input checked="" type="checkbox"/> | M_1/5 A     | 31            | 31            |                |
| 5 A    | M_2  | Con       | 1    |        |         |          | <input checked="" type="checkbox"/> | M_2/5 A     | 31            |               |                |
| 5 A    | M_3  | Con       | 1    | U      |         | 1        | <input checked="" type="checkbox"/> | M_3/5 A     | 31            |               |                |
| 5 A    | E_1  | Dre       | 5    |        |         |          | <input checked="" type="checkbox"/> | E_1/5 A     | 31            | 31            |                |

Wurden die Fichtelungen neu angelegt, sind noch **keine** Schüler in den neu angelegten Unterrichten zugeordnet:

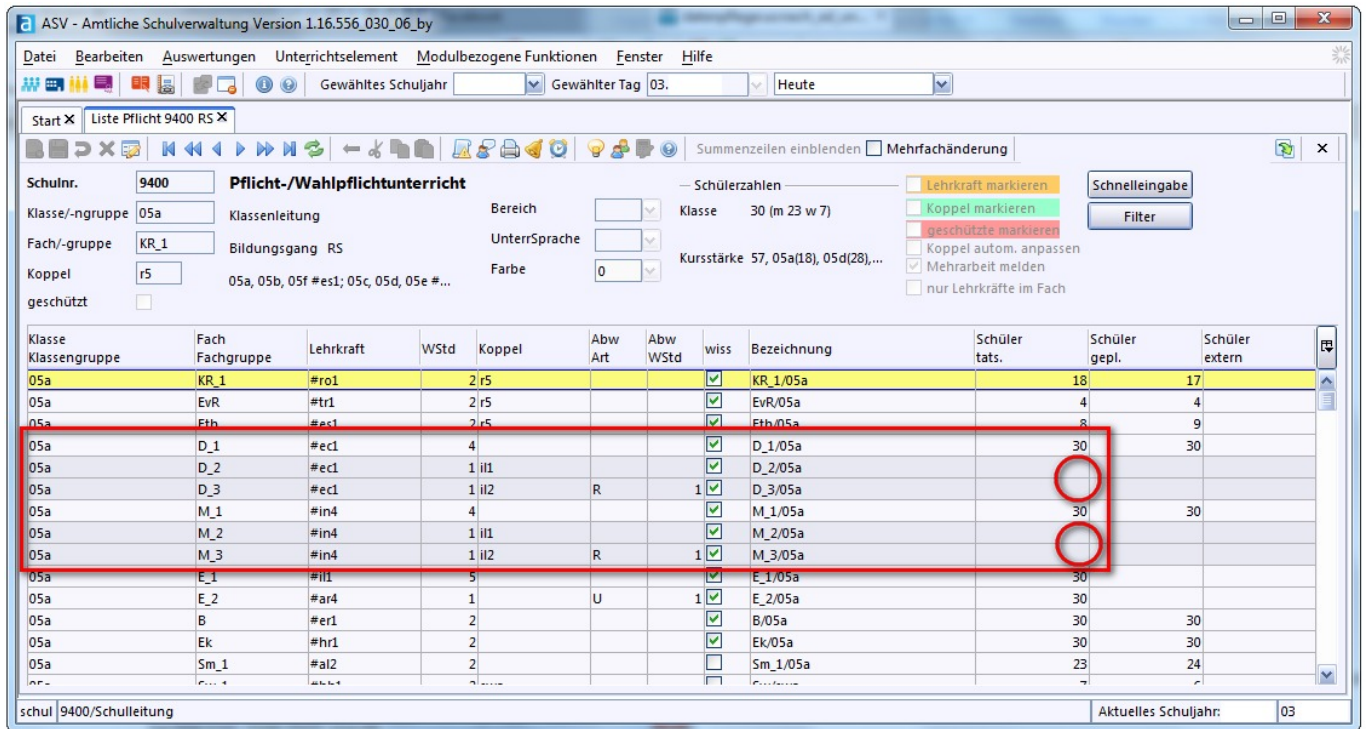

Im Folgenden wird exemplarisch der Fall der Neuordnung durchgespielt, das Prinzip ist jedoch für alle Fälle gleich.

Der Aufruf des benötigten Dialogs *Schüler im Kurs* ist aus dem Modul *Pflichtunterricht* oder auch aus dem Modul *Matrix* mittels **Rechtsklick** auf das zu bearbeitende Unterrichtselement möglich. Hier z.B. der Aufruf aus dem Modul *Pflichtunterricht*:

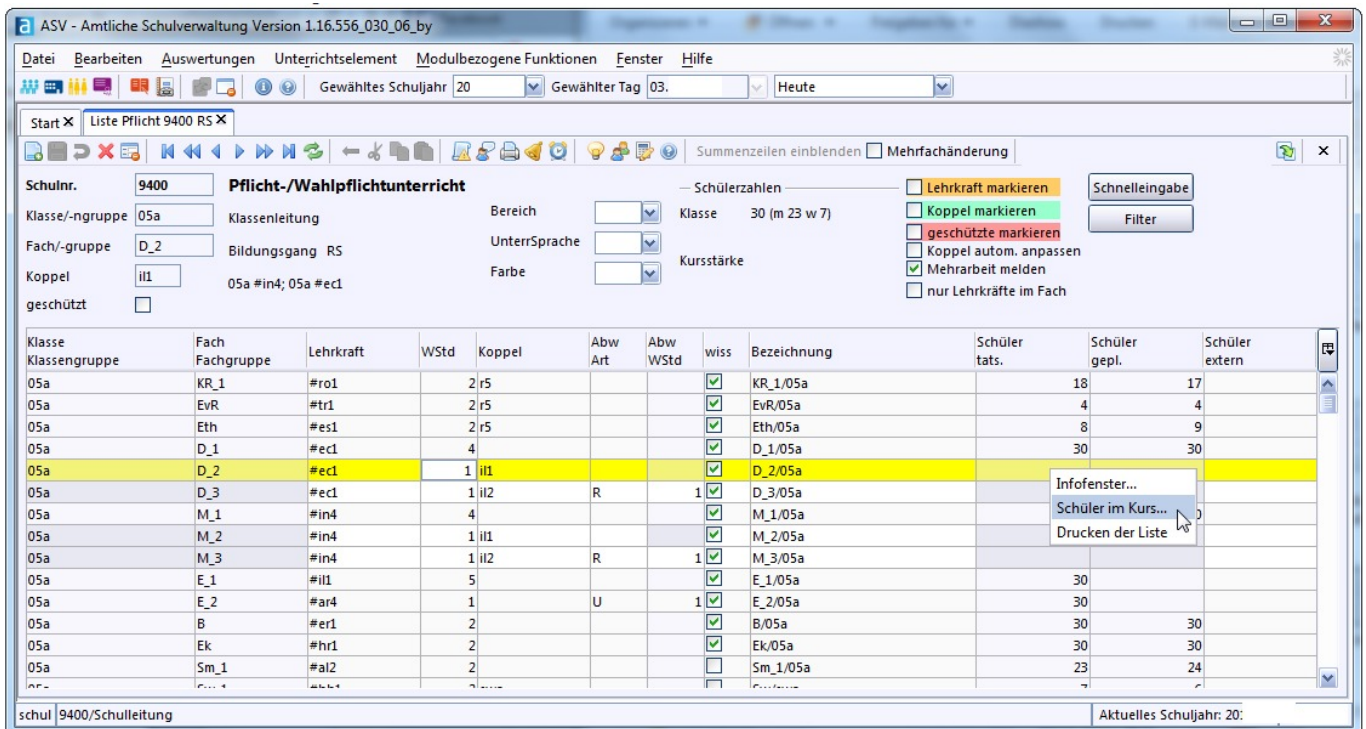

Quelle:

<https://www.asv.bayern.de/doku/> - **Amtliche Schulverwaltung - Dokumentation**

Permanenter Link:

<https://www.asv.bayern.de/doku/gms/unterrichtssituation/unterrichtsdaten2>

Letzte Änderung: **12.05.2015 11:13**