

Pandemiebedingte Änderungen beim Personaleinsatz

Teamlehrkräfte

Falls eine Lehrkraft coronabedingt den Präsenzunterricht nicht durchführen kann und dieser Unterricht von einer sogenannten Teamlehrkraft übernommen wird, so

- ist der Unterricht der Lehrkraft zuzuordnen, die durch die Teamlehrkraft vertreten wird;
- sind die Stunden der Teamlehrkraft im Bereich *Anrechnungen, Pflege, Förderung, Betreuung, Vertretungsreserven* mit der Lehrerstundenart *Einsatz als Teamlehrkraft* mit der Kurzform *TLK* zu verbuchen.

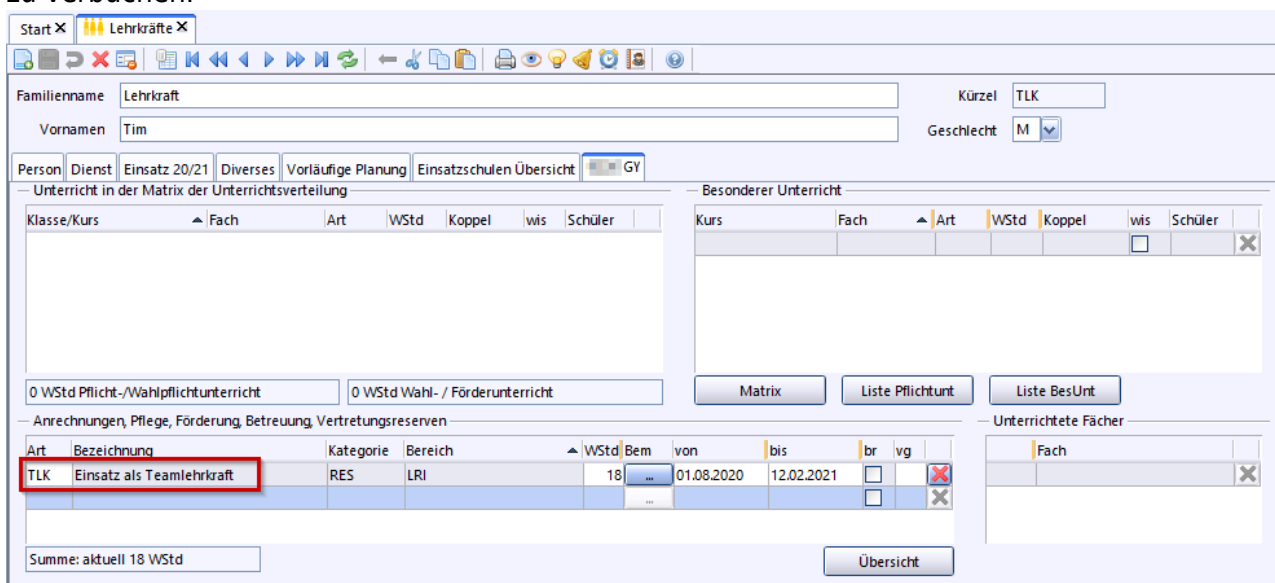

- ist das Rechtsverhältnis der Teamlehrkraft grundsätzlich *ab - Angestellter befristet*, als Arbeitgeber *by - Freistaat Bayern* anzugeben und kann der Teilzeitgrund **nicht** Antragsteilzeit (*an*) oder familienpolitische Teilzeit (*fb*) sein.

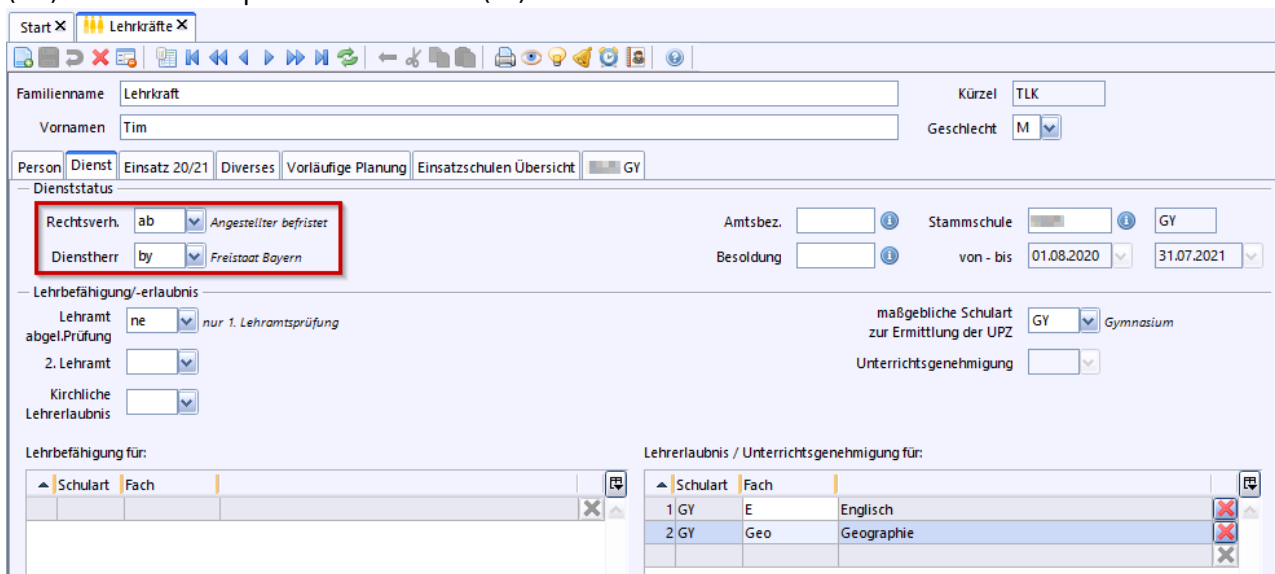

Lehrkräfte mit TLK-Anrechnungen in Vollzeit

TLK-Anrechnungen werden als wissenschaftliche Stunden gewertet, auch bei der automatischen UPZ-Berechnung.

Wenn diese Stunden jedoch nichtwissenschaftlich gewertet werden sollen und daher eine höhere UPZ zulässig ist, so entfernen Sie im Modul *Lehrkräfte* unter dem Reiter *Einsatz <Sj>* das Häkchen bei *autom. Berechnung der UPZ* und setzen den entsprechenden UPZ-Wert manuell.



Anrechnungsstunden der Art *TLK* gehören zum Bereich *Vertretungsreserve* und werden daher im Modul *Unterrichtssituation* unter dem Reiter *Lehrerkapazität* bei der Gesamtsumme der vergebenen Stunden im Bereich *Integrierte Lehrerreserve* mitgezählt.

Achten Sie darauf, dass die vergebene Anzahl der Stunden im Bereich *Integrierte Lehrerreserve* den berechneten *Formel-Wert* maximal um die Summe der *TLK-Stunden* überschreitet.



Teamlehrkräfte werden wie andere [Lehrkräfte erfasst](#) und erhalten eine PKZ.

Auch für Teamlehrkräfte gelten die allgemeinen Vorgaben zur [Erfassung von Lehrkräften mit mehreren Dienstverhältnissen oder mehreren Dienststellen](#).



Teamlehrkräfte können bei den [Personalveränderungen 2. Halbjahr](#) erfasst werden.

Pandemiebedingt nicht im Unterricht eingesetzte Lehrkräfte

Falls Lehrkräfte pandemiebedingt **außerhalb des Unterrichts eingesetzt** werden, z. B. für Tätigkeiten im Bereich der Schulverwaltung, die Unterstützung von Kollegen bei Korrekturen oder die Entwicklung von lehrplankonformen, digitalen Angeboten und Materialien, so verbuchen Sie diese Stunden wie folgt:

Erfassen Sie eine Anrechnung der Art *PAUL* im entsprechenden Stundenumfang und dem zugehörigen Zeitraum.

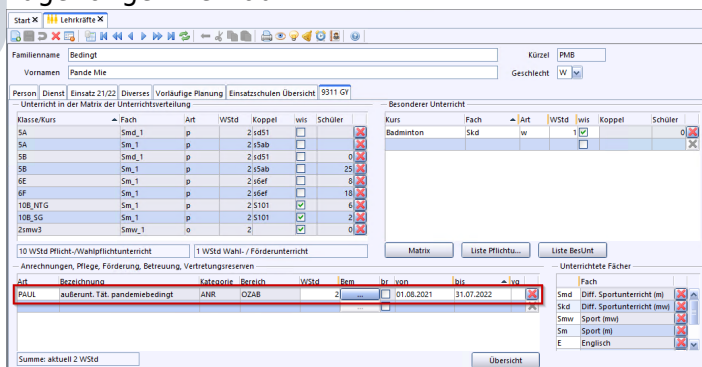



Distanzunterricht ohne eine Teamlehrkraft ist ganz regulär als Unterricht zu verbuchen.



Bei einem Beschäftigungsverbot wird wie bisher ein längerfristiger Ausfall eingetragen.

Pandemiebedingt nicht im Unterricht eingesetzte Lehrkräfte - Vollzeit

Anrechnungsstunden der Art *PAUL* werden als wissenschaftlicher Einsatz gewertet, auch bei der automatischen UPZ-Berechnung.

Wenn diese Stunden jedoch **nichtwissenschaftlich** gewertet werden sollen und daher eine höhere UPZ zulässig ist, so entfernen Sie im Modul *Lehrkräfte* unter dem Reiter *Einsatz <Sj>* das Häkchen bei *autom. Berechnung der UPZ* und setzen den entsprechenden UPZ-Wert manuell.

Pandemiebedingt nicht im Unterricht eingesetzte Lehrkräfte - Teilzeit

Bei einer Lehrkraft mit Anrechnungsstunden der Art *PAUL*

- in familienpolitischer oder Antragsteilzeit
- mit nichtwissenschaftlichen Fächern (Sport, Musik, Kunst).

beachten Sie bitte die folgenden Hinweise:

1. Die UPZ der Lehrkraft wird **nicht** geändert.
2. Falls durch die als wissenschaftlich gewerteten Anrechnungsstunden ein unzulässiges Teilzeitmaß entsteht, beantragen Sie eine PL-Ausnahme.
3. Prüfen Sie genau, ob und in welchem Umfang die *PAUL*-Stunden als wissenschaftlicher oder nichtwissenschaftlicher Einsatz gewertet werden sollen.
Im Teilzeitmodul bietet der Reiter *übermittelt (UP)* eine gute Orientierung, wie die Lehrkraft zunächst eingeplant war.

aktuelle Verteilung	übermittelt (UP)	übermittelt (US)
<i>Stand 15.05.2020 (vorläufig)</i>		
UPZ <input type="text" value="18"/>	Mehrung AZKonto Anspar <input type="text"/>	Minderung AZKonto Ausgleich <input type="text"/>
	Mehrung davon wissenschaftlich <input type="text"/>	Minderung davon wissenschaftlich <input type="text"/>
anteilige Ermäßigung		
Alter <input type="text" value="2"/>	Behinderung <input type="text"/>	sonst <input type="text"/>
	Wochenstundenzahl =UPZ <input type="text" value="18"/>	
wissenschaftl. Unterricht incl. Anrechnungen - <i>Mehrung + Minderung (wiss.)</i>	<input type="text" value="6"/>	$= \frac{\text{8}}{\text{23}} + \frac{\text{10}}{\text{27}} = \text{0,72}$
sonstiger nichtwissenschaftl. Unterricht - <i>Mehrung + Minderung (nichtwiss.)</i>	<input type="text" value="10"/>	
offene Stunden nicht verplant	<input type="text"/>	
aktuelle Verteilung	übermittelt (UP)	übermittelt (US)
<i>Stand 03.10.2020 (endgültig)</i>		
UPZ <input type="text" value="18"/>	Mehrung AZKonto Anspar <input type="text"/>	Minderung AZKonto Ausgleich <input type="text"/>
	Mehrung davon wissenschaftlich <input type="text"/>	Minderung davon wissenschaftlich <input type="text"/>
anteilige Ermäßigung		
Alter <input type="text" value="2"/>	Behinderung <input type="text"/>	sonst <input type="text"/>
	Wochenstundenzahl =UPZ <input type="text" value="18"/>	
wissenschaftl. Unterricht incl. Anrechnungen - <i>Mehrung + Minderung (wiss.)</i>	<input type="text" value="8"/>	$= \frac{\text{10}}{\text{23}} + \frac{\text{8}}{\text{27}} = \text{0,73}$
sonstiger nichtwissenschaftl. Unterricht - <i>Mehrung + Minderung (nichtwiss.)</i>	<input type="text" value="8"/>	
offene Stunden nicht verteilt	<input type="text"/>	

4. Korrigieren Sie ggf. den nach der US-Übermittlung ausgedruckten Teilzeitantrag hinsichtlich der Anteile wissenschaftlicher und nichtwissenschaftlicher Einsatz.

9310 ST GY für zum Test

An das Bayerische Staatsministerium für Unterricht und Kultus

Teilzeitbeschäftigung nach Art. 88 BayBG

StR Nichtwissenschaftliche Teilzeit, Paul

Ku M

ist ab 01.08.2020

für ein Jahr

wie folgt teilzeitbeschäftigt

Wochenstunden insgesamt

18.0 WS (ggf. mit Abgeltung AZK)

davon

a) wissenschaftlicher Unterricht oder Einsatz, der wie Unterricht in einem wissenschaftl. Fach gewertet wird einschließlich Anrechnungen ~~8~~ **6** WS (ggf. mit Abgeltung AZK)

b) Unterricht in Musik, Kunsterziehung oder Sport in den Jahrgangsstufen 5 mit 9 und sonstiger nichtwissenschaftlicher Unterricht ~~8~~ **10** WS (ggf. mit Abgeltung AZK)

c) anteilige Ermäßigungen

- Alter 2.0 WS
- Schwerbehinderung 0 v. H. 0.0 WS 2.0
- sonstige 0.0 WS

d) Fachlehrkraft für Handarbeit/Hauswirtschaft einschließlich Anrechnungen 0 WS

5	2	0	8	1	1	8	8	0
---	---	---	---	---	---	---	---	---

VIVA-Nr. 98765432

Wochenstunden insgesamt	18.0
Summe wissenschaftlich	10 8
UPZ: 23.0 WS	
Summe nicht-wissenschaftlich	8 10
UPZ: 27.0 WS	



Auch bei Teilzeit in Elternzeit sind diese Stunden auf wissenschaftlichen oder nichtwissenschaftlichen Einsatz zu prüfen und entsprechend einzutragen.

Quelle:

<https://www.asv.bayern.de/doku/> - Amtliche Schulverwaltung - Dokumentation

Permanenter Link:

<https://www.asv.bayern.de/doku/gy/lehrkraefte/covid19>

Letzte Änderung: 15.09.2021 14:40